



PRESSEMITTEILUNG  
FREITAG, DEN 19. JANUAR

# Thilo Seidel

## Preisträger des Kunstpreises Robert Schuman

*Die am 18. Januar in Metz zusammengetretene Jury des Kunstpreises Robert Schuman hat den Künstler Thilo Seidel (Saarland) zum Preisträger ernannt für sein Video GP01151.mp4 about (DEEP) space(s).*



Die von der Stadt Metz ausgerichtete dreizehnte Ausgabe des Kunstpreises Robert Schuman, renommierter Preis für Gegenwartskunst der Großregion, wird seit September 2017 in enger Zusammenarbeit mit den vier Ausstellungskuratoren der QuattroPole-Städte Metz, Luxemburg, Saarbrücken und Trier intensiv vorbereitet. Die Partnerschaft mit der Cité-Musicale de Metz und die solide Unterstützung der Städte haben einen wertvollen Beitrag zur Umsetzung geleistet.

Die Ausstellung mit 36 Werken bietet eine große Vielfalt künstlerischen Schaffens: von Zeichnungen über Fotografien, Sound, Videos, Performances und Plastiken bis hin zu Installationen. Verschiedene Generationen, die klassische bis zeitgenössische Techniken einsetzen, treffen aufeinander. Nathalie Filser, Koordinatorin des Kunstpreises für die Stadt Metz, wollte die Erfahrung des Ausstellungsbesuchs zu einem künstlerischen Erlebnis für die Sinne werden lassen. Die Metzger Ausgabe ermöglicht durch Performances und Diskussionen mit den Künstlern, die neugierig darauf sind, ihre Kunst mit der Meinung der Ausstellungsbesucher zu konfrontieren, auch den Austausch mit dem Publikum.

In Anwesenheit künstlerischer Akteure aus der gesamten Großregion und der Presse hat am heutigen 18. Januar **Hacène Lekadir**, stellvertretender Bürgermeister, Kulturdezernent und Vorsitzender der Jury, den Preisträger des Kunstpreises Robert Schuman 2018 offiziell bekannt gegeben: **Thilo Seidel!**

### Service presse Ville de Metz :

[presse@mairie-metz.fr](mailto:presse@mairie-metz.fr)

### Vincent Babin

[vbabin@mairie-metz.fr](mailto:vbabin@mairie-metz.fr)  
03 87 55 53 36  
06 35 11 34 39

### Sophie Clairet

[sclairet@mairie-metz.fr](mailto:sclairet@mairie-metz.fr)  
03 87 55 50 85

### Service presse ESAL :

### Juliette Féraud

Chargée de communication  
+33 (0)3 87 39 61 44  
[communication@esalorraine.fr](mailto:communication@esalorraine.fr)

Zur Ernennung eines Preisträgers haben **William Schuman**, Vorsitzender des TCRM-BLIDA, und **Emma Lavigne**, Direktorin des Centre Pompidou-Metz, sich mit Kunstexperten der Partnerstädte beraten: **Dr. Tobias Wall**, Geschäftsführer der Karin Abt-Straubinger Stiftung in Stuttgart und Experte für visuelle und digitale Kunst beim Ministerium für Wissenschaft, Forschung und Kunst Baden-Württemberg, **Gabriele Langendorf**, Rektorin der Hochschule der Bildenden Künste Saar (HBK), **Dr. Bärbel Schulte**, Direktorin des Stadtmuseums Simeonstift Trier, **Gaby Peters**, Künstlerin und Preisträgerin des Kunstpreises Robert Schuman 2015, **Gabriele D. Grawe**, Konservatorin in der Villa Vauban, und **Anouk Wies**, Generalkoordinatorin und verantwortlich für das Programm des Cercle Cité der Stadt Luxemburg.

Die Jury hat ein Kunstwerk belohnt, "bei dem wir von einem Raum überrascht werden, in dem die Orientierungspunkte umgekehrt sind" sagte William Schuman.

Das Kunstwerk von Thilo Seidel ist in der Galerie der Arsenal in Metz sichtbar.

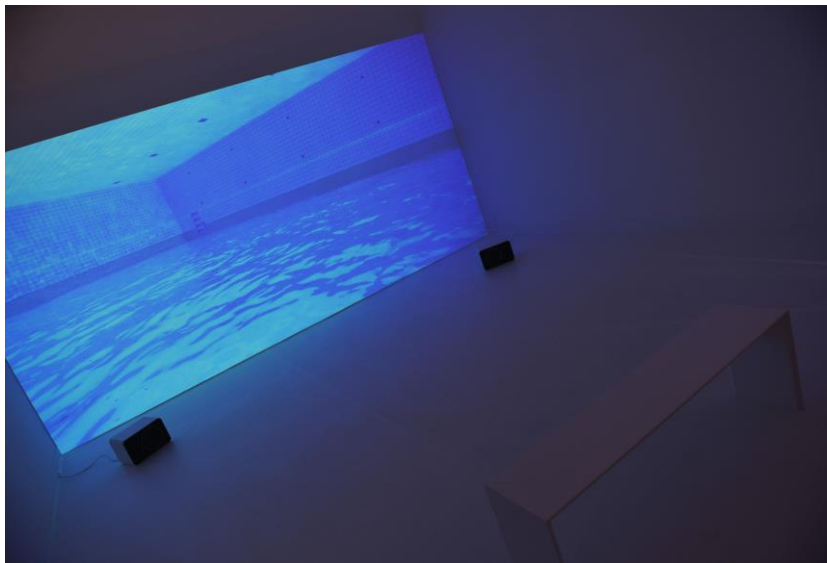

GP01151.mp4 about (DEEP) space(s), Thilo Seidel (Ph. Gisselbrecht/Ville de Metz)

### Über Thilo Seidel:

Thilo Seidel ist 1987 in München geboren. Er studierte an der Hochschule der Bildenden Künste Saar Media Art & Design, Dramaturgie und Dokumentarfilm, ab 2012 Künstlerischen Film und Fotografie bei Prof. Eric Lanz. 2016 schließt er mit dem Diplom ab. Er ist Mitbegründer und Teil der Künstlerinitiativen ‚Tjurip‘ und ‚TMQL!‘ sowie Mitorganisator temporärer Kultur- und Ausstellungsprojekte in Saarbrücken. 2016 absolvierte er ein Aufenthaltsstipendium in der Raketenstation Hombroich und wurde mit dem Bank 1 Saar-Förderpreis für Design ausgezeichnet. Seine Arbeiten wurden u. a. auf der Landeskunstaussstellung Saarart11, im Stadtmuseum Kaiserslautern und im Rahmen des Projekts „Vorhallen –

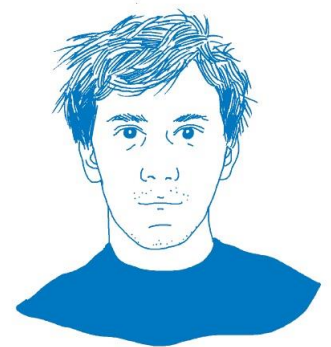

Nachhallen“ auch im vierten Pavillon des Saarlandmuseums ausgestellt

**Ausstellung vom 19. Januar bis 4. März 2018 in Metz**

- Galerie de l'École Supérieure d'Art de Lorraine - 1, rue de la Citadelle
- Galerie de l'Arsenal / Cité musicale-Metz - 3, avenue Ney
- Saint-Pierre-Aux-Nonnains - 1, rue de la Citadelle

Dienstag bis Samstag 13 bis 18 Uhr und Sonntag 14 bis 18 Uhr geöffnet

**Die ausgestellten Künstler :**

François Bellabas / Morgane Britscher / François Génot / Julie Luzoir / Justine Blau / Chantal Maquet / Mary-Audrey Ramirez / Daniel Wagener / Katharina Hinsberg / Gertrud Riethmüller / François Schwamborn / Thilo Seidel / Klaus Maßem / Werner Müller / Matthias Platz / Salman Rezaï

**Die Ausstellungskuratoren :**

Nathalie Filser (Metz) / Fanny Weinquin (Luxemburg) / Andrea Jahn und Kamila Kolesniczenko (Saarbrücken) / Sebastian Böhm (Trier)